

Cordón La Llave

Información general - detalle de sus cumbres y rutas



Región de Aysén – Patagonia Chilena – Noviembre de 2022

PRESENTACIÓN

Como suele suceder en los Andes Patagónicos, La Llave es uno de esos cordones montañosos desconocidos y olvidados, cuya baja altura (1.650mts. aprox.) y prominencia lo mantuvo en el anonimato injustamente hasta hace muy poco. Se ubica a unos 100 kms. de Coyhaique, al norte de la localidad de Villa Mañihuales, muy cerca de la laguna Pedro Aguirre Cerda.

El fácil acceso a este pequeño cordón montañoso es uno de sus grandes atributos, puesto que desde la Carretera Austral (Ruta 7), tan solo 10km de camino maderero en regulares condiciones permiten acceder hasta los 900m de altura, alcanzando de esta manera en solo una hora de caminata el límite de la vegetación.



Imagen satelital que indica la ubicación del cordón, al este de la laguna Pedro Aguirre Cerda. Abajo, fotografía con escaladores alcanzando el límite de la vegetación durante un invierno.

La Llave conforma un cordón cuya silueta muy parecida a una herradura alcanza los 3,5km de longitud. En él destacan tres interesantes cumbres, siendo la más alta y principal la **oeste**, seguida de la **norte** o central y finalizando con la cima **este**. Todas representan objetivos deportivos independientes, que bien valen la pena intentar.

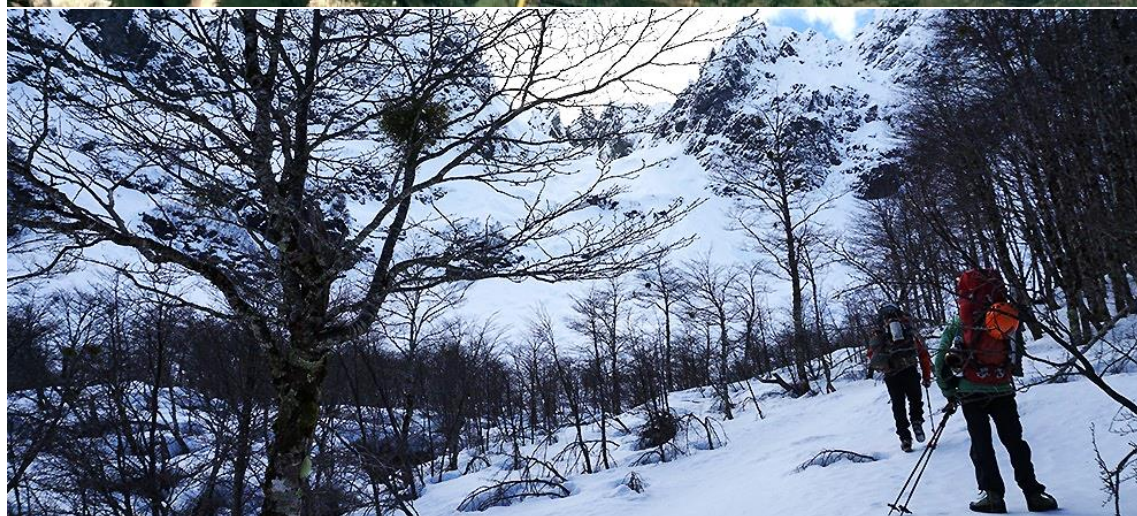
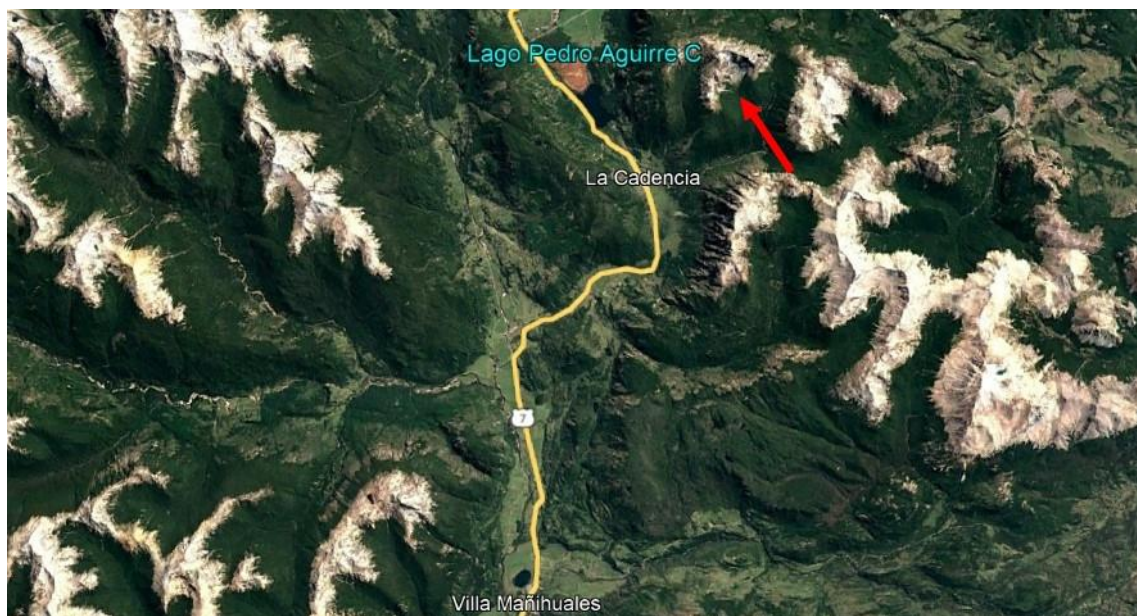
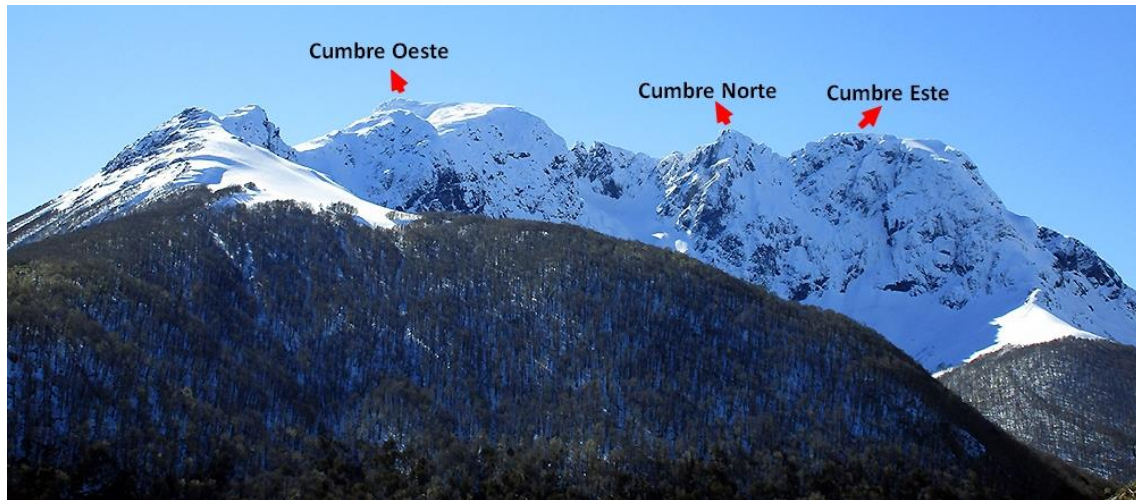

Panorámica de las tres cumbres del cordón, claramente identificables desde el inicio del ascenso a la cumbre norte del cordón Pedregoso, ubicado inmediatamente al sur de La Llave.

Si bien su fisonomía es acotada y estrecha, a lo largo y ancho de su vertiente sur es posible aventurar atractivos retos “alpinos”, con un componente técnico interesante en vías que van de los 300m a los 500m de recorrido, ofreciendo ascensiones y escaladas sobre hielo, nieve y mixto durante el apogeo del invierno y la primavera.

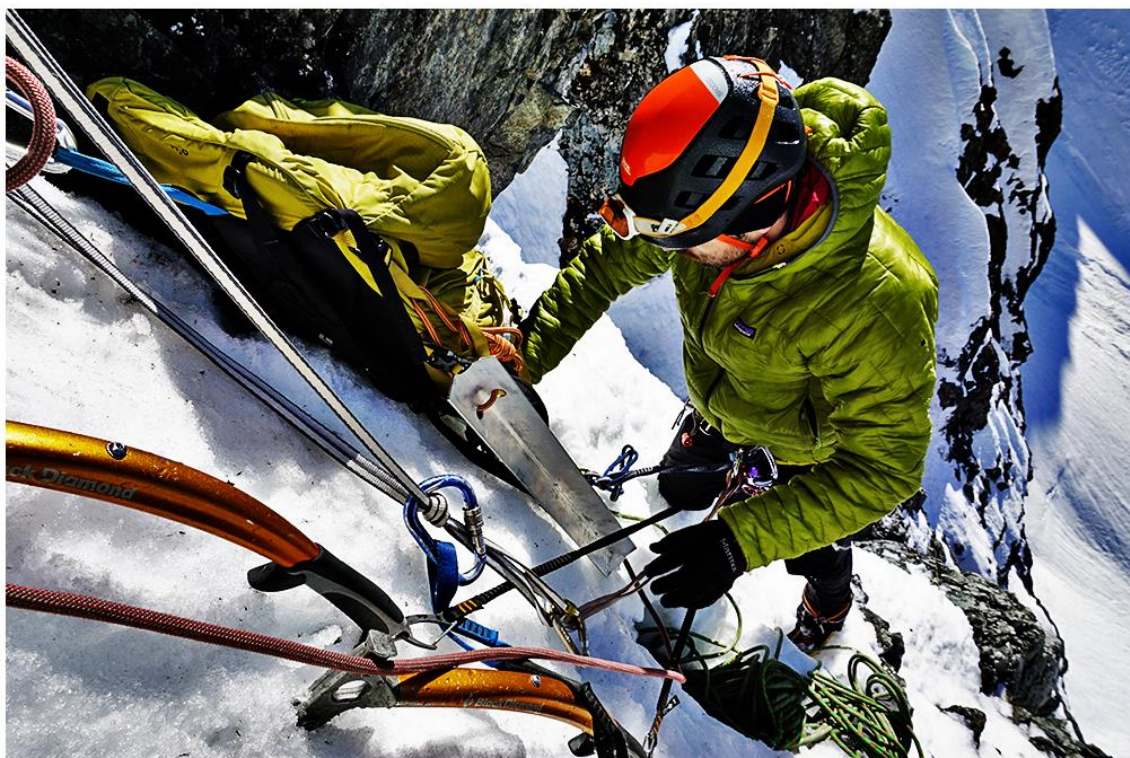

En planea faena, durante un intento por abrir una nueva ruta a la cumbre oeste.

Actividad Deportiva

La actividad deportiva en el Cordón La Llave es muy reciente, comenzó a desarrollarse recién el año 2019 a través de una doble actividad simultánea, que permitió la apertura de dos rutas a su cumbre principal (oeste). Más tarde, sería este mismo autor quien luego de una serie de visitas al sector, lograría abrir tres nuevas vías, pudiendo conocer así también los secretos que guardaban su cumbre norte (central) y este.



*Arriba, alcanzando el portezuelo que comunica con el espolón sureste de la cumbre este.
Abajo, a pocos metros de coronar el primer ascenso de la cumbre este, vía "Barraco Arisco".*

1.0 Cumbre Oeste (principal)

Fecha: Agosto del 2019

Ascensionistas: Javier Galilea y Marco Poblete

Nombre ruta: "El Camino del Guerrero"

Dificultad: D-/65°/400mts.

Observaciones: Hermoso canalón, muy sostenido y directo. Mucho ambiente. Es posible proteger con equipo de roca y nieve/hielo.



A solo dos largos de alcanzar el final de la vía. Pendiente estricta y cornisas amenazantes ponen a prueba el temple del escalador.

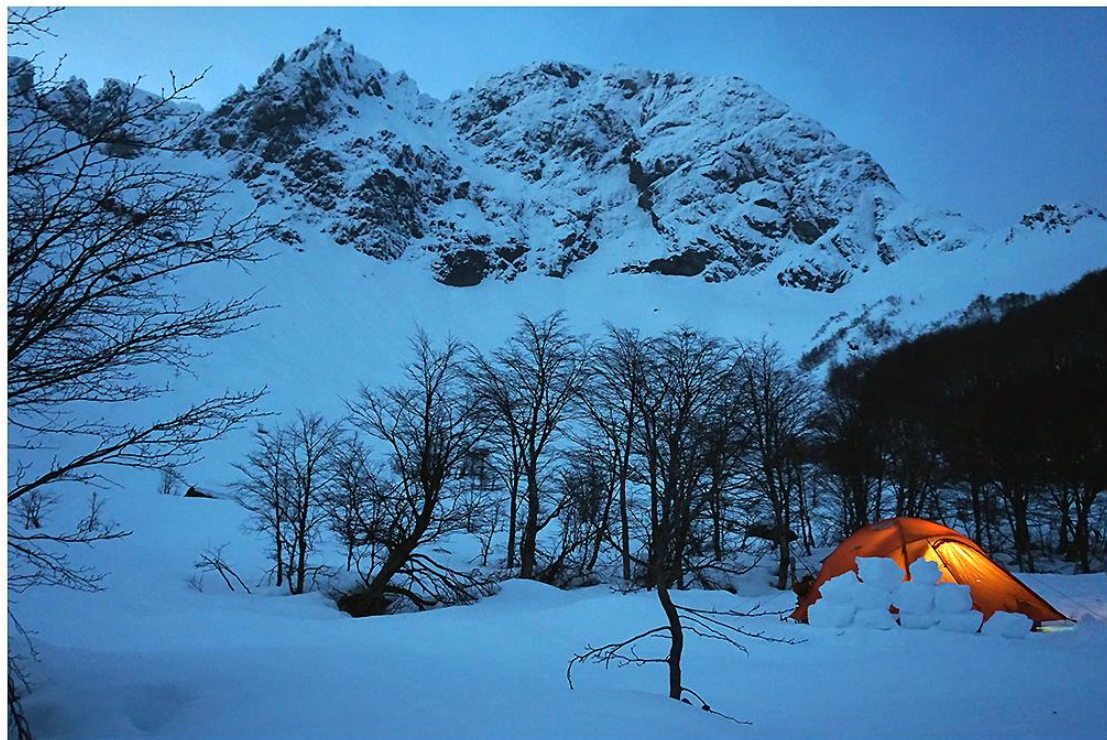

Imágenes que retratan distintos momentos del ascenso. Es posible bajar caminando por las ramblas que le dan forma a un pequeño valle de altura.

1.1 Cumbre Oeste (principal)

Fecha: Agosto del 2019

Ascensionistas: José Neira y Raimundo Olivos

Nombre ruta: "Pepito Paga Doble"

Dificultad: AD+/60°/M4/300mts.

Observaciones: El crux está muy marcado por un tapón en el 1er tercio del canalón (M4). En la salida, previo al filo, alcanza los 60°. La 1ra repetición llegó el invierno del 2022 a manos de Germán Villagrán y Marco Poblete.

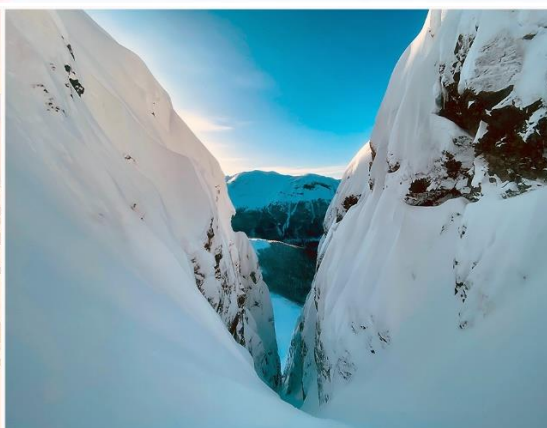



Fotografías de la 1ra repetición, con distintos momentos del ascenso. El crux (M4) estaba muy cómodo, con mucha nieve. La salida al filo superior es preciosa.

1.0 Cumbre Norte (central)

Fecha: Septiembre del 2019

Ascensionistas: Pablo Cid y Marco Poblete

Nombre ruta: "Libre y Salvaje Pero Tóxico"

Dificultad: AD/70°/250mts.

Observaciones: Línea corta pero intensa. Tiene dos largos de escalada. En la salida al filo alcanza los 70°. Recomendable equipo de roca y nieve/hielo.



Una ensalada de coliflores envuelve al escalador que esta próximo a alcanzar el filo cumbrero.

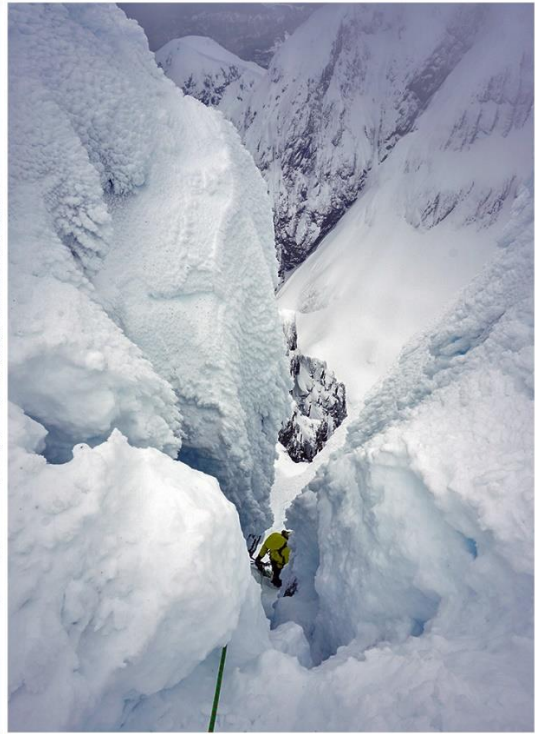

Momentos de la escalada a la cumbre norte (central). La vía transita por la cara oeste. El apogeo invernal convierte este lugar en un estimulante escenario para las actividades de montaña. La cumbre es aérea y estrecha.

1.1 Cumbre Norte (central)

Fecha: Octubre del 2022

Ascensionistas: Duncan McDaniel y Marco Poblete

Nombre ruta: "El que busca encuentra"

Dificultad: AD+/60°/500mts.

Observaciones: Es la vía más larga abierta hasta el momento. Entretenido recorrido – algo expuesto - por la cara sur. Estar atento a las avalanchas cuando esta muy cargado. Descenso realizado por la vía "Libre y Salvaje Pero Tóxico" (dos rapeles).





Imágenes con algunos momentos de la escalada. Se recomienda equipo básico de roca y nieve/hielo. Existe la posibilidad de realizar un vivac en un lugar denominado “la bóveda”, una cueva pegada a la pared muy particular.

1.1 Cumbre Este

Fecha: Agosto del 2021

Ascensionistas: Germán Villagrán y Marco Poblete

Nombre ruta: "Barraco Arisco"

Dificultad: AD+/60°/WI2+/400mts.

Observaciones: Hermosa y diversa escalada que recorre el espolón sureste. Aún guarda algunas variantes, como la directísima, que aumenta su dificultad de WI. Descenso por la misma vía.

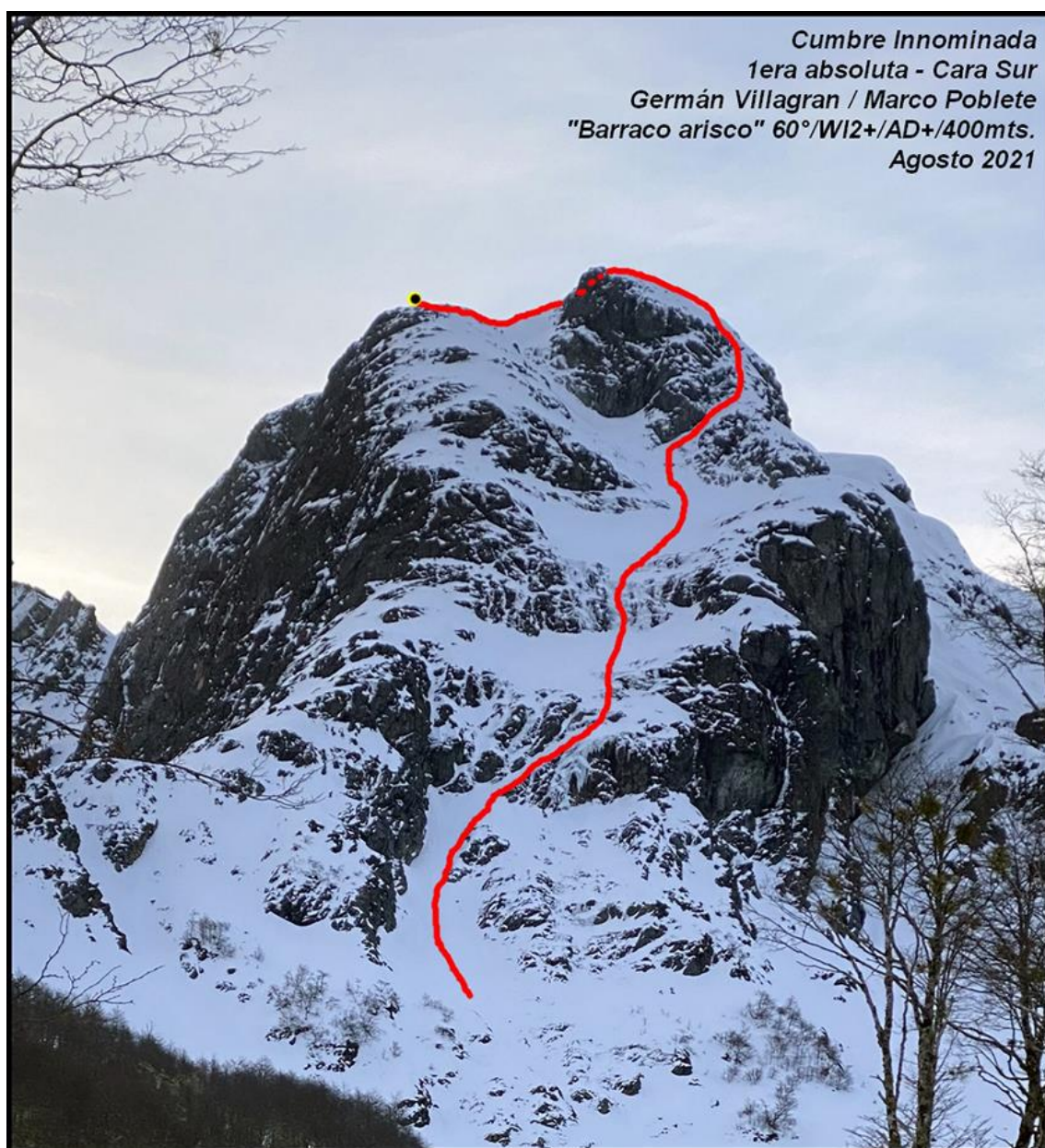

La primera cascada en la parte baja, al centro, supone una directísima que está pendiente, la cual aumentaría su dificultad en WI.

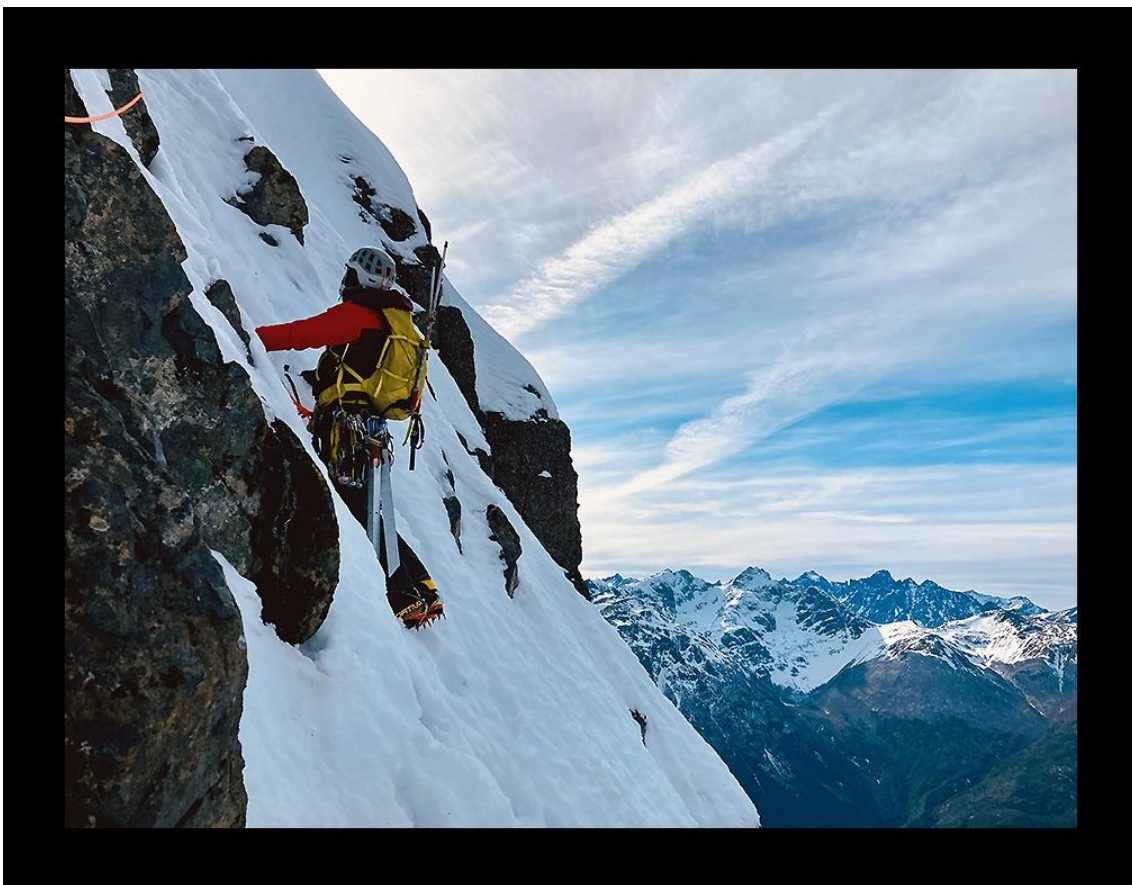

Apertura del espolón sureste. Es la vía que ofrece más hielo entre todas las descritas.

Conclusiones Finales

El cordón La Llave guarda interesantes posibilidades de montañismo clásico, apertura de rutas, repeticiones y otras actividades de montaña. Ski, trekking, instrucciones y otras disciplinas asociadas al aire libre son practicables acá, teniendo en cuenta lo amable de su acceso. En ese sentido, tener muy presente que se debe solicitar permiso de ingreso en un campo aledaño, respetando el uso de las tranqueras y teniendo el debido cuidado con los animales que merodean al interior del predio (considerar alguna ofrenda, del tipo hierba mate o cerveza, no es mala idea).



Panorámica general del cordón, en la cual es posible apreciar las rutas abiertas hasta el momento. Fotografía tomada en dirección norte, poco después de iniciar la marcha de aproximación.

Marco Antonio Poblete Martínez

www.alturasur.blogspot.com

marconaisin@gmail.com