

CERRO LA PALOMA. — (Santiago.— 33° 11' Lat. Sur y 70° 17' Long. Oeste.— 4.930 metros de altura).

—Primera ascensión directa por el ventisquero colgante Sur.— Fué alcanzada la cumbre por esta nueva ruta por los señores Carlos E. Píderit, Fernando Boher y Bernardo Rosales, del Ski Club Chile, el 18 de febrero último. En sección aparte insertamos el relato.

CERRO LA GLORIA. — (Aconcagua.— 32° 48' Lat. Sur y 70° 14' Long. Oeste.— 4.685 metros de altura).

—Ascensión del Club Atlético Italiano de Valparaíso.— En segunda ascensión a este picacho, situado frente a la laguna del Inca, fué alcanzada la cumbre por los señores Luis Forno B., y Enzo Gandolfo R., el 29 de enero. Hasta el campo alto de 3.500 metros acompañaron los señores Hugo Zambelli S. y Roberto Piazza G. Publicamos el relato en otra sección.

La primera ascensión había sido efectuada en marzo de 1933, por los señores Weireich, Skerra, Nienterlin y Zobeck del Club Alemán de Valparaíso.

CERRO PIRAMIDE. —(Santiago, límite chileno-argentino. 33° 33' Lat. Sur. y 69° 53' Long. Oeste. — Altitud registrada: 5.600 metros y 6.000 metros en los mapas).

La primera ascensión de este alto picacho de la cordillera limítrofe fué efectuada el 5 de febrero de 1937 por los señores Sebastián Krüchel y Carlos Walz del Club Alemán de Excursionismo penetrando por el estero del Museo desde el cajón del Colorado.

Segunda ascensión del Club Alemán de Excursionismo. Los señores Juan Harseim y E. Meier escalaron la cumbre del cerro Pirámide el 19 de enero último, siguiendo la ruta de la primera ascensión hasta los 4.000 metros y continuando más al Este en la segunda par-

te. Nos han relatado el viaje en la siguiente forma:

"Llegamos a Baños Azules subiendo por el río Colorado, el día 17 de enero, siguiendo el día 18 por el río Museo hacia el interior, estableciendo el campamento base en la última vega, a más o menos 3.300 metros. El día siguiente a las 8 horas seguíamos en mula hasta el comienzo de los ventisqueros a más o menos 4.000 metros, donde llegamos después de dos horas. De ahí iniciamos la ascensión llevando nuestros equipos, para llegar después de cuatro horas de marcha por el ventisquero que baja del cerro "Trono", a un portezuelo, cerca del cual establecimos el campamento alto a más o menos 4.800 metros, instalando la carpa y dejando nuestras cosas para iniciar en seguida la ascensión por rodados de piedra, del último pedazo, llegando después de tres horas y media de marcha a la cumbre, donde dejamos dentro de un pañuelo en un monolito



CERRO PIRAMIDE, de 5.600 mts. situado en la provincia de Santiago en la cordillera fronteriza y escalado en segunda ascensión por los Sres. Juan Harseim y E. Meier

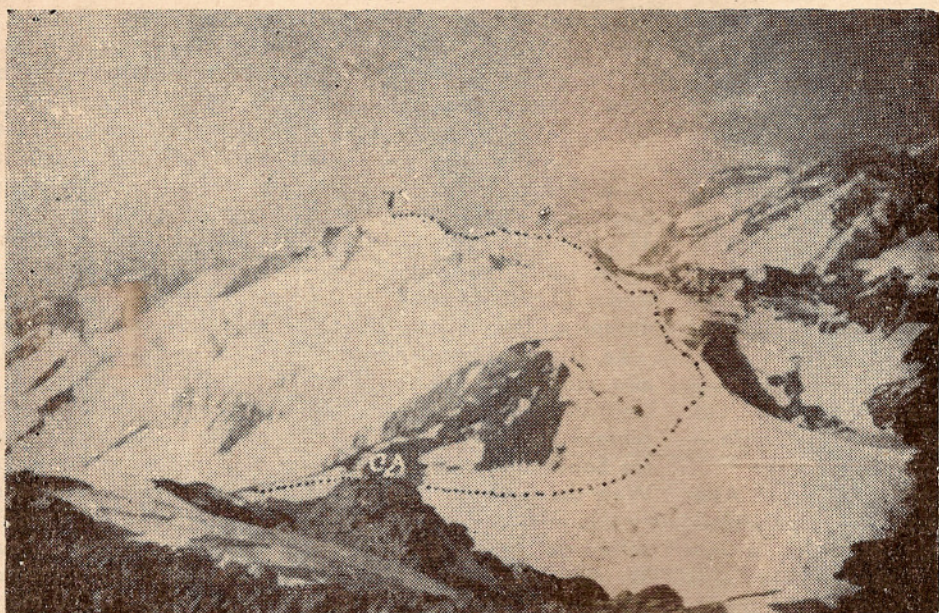

CERRO TRONO, de 5.700 mts., situado en la cordillera de Santiago, próximo a la frontera. Fué escalado en PRIMERA ASCENSION por los Sres. J. Harseim y E. Meier

de piedra, nuestra tarjeta. La altura, de acuerdo con nuestro altímetro y comparando con otras cumbres vecinas, nos parece ser inferior a los 6.000 metros marcados en el mapa y no tener más de 5.600 metros de altura. El descenso al campamento alto se efectuó sin mayores dificultades. No fué necesario el uso de grampones ni de cuerda. Durante toda la ascensión y descenso hubo buen tiempo, pero sopló un intenso viento que la dificultó".

—Tentativa al cerro Pirámide por el valle del Yeso.— Los señores Arturo Larraín, Enrique Araya, Juan Lucía y Abdón Sepúlveda intentaron la ascensión del Pirámide por sus pendientes del S. O. penetrando por el valle del Yeso frente a la estación de San Gabriel. Después de hacer un campamento en las vegas de los Piuquenes y otro a los 3.400 metros, subieron en mula hasta las morrenas de 4.400 metros continuando a pie hasta los

4.800 metros donde instalaron el campo alto. Al día siguiente 19 de enero, los señores Larraín y Araya subieron por un ventisquero agrietado hasta los 5.100 metros, donde terminaron su escalamiento, por ser el resto inaccesible por esta ruta, según nos declaró el Dr. Larraín.

PRIMERA ASCENSION DEL CERRO TRONO.— (Santiago; situado en las estribaciones occidentales de la cordillera limítrofe al N. O. del Nevado de Piuquenes y al N. E. del cerro Pirámide. — 33° 30' Lat. Sur y 69° 52' Long. Oeste. 5.700 metros de altitud).

Este importante escalamiento fué efectuado por los señores Juan Harseim y E. Meier del Club Alemán de Excursionismo, al día siguiente de haber ascendido el Pirámide y sobre sus pormenores el señor Harseim nos ha declarado lo siguiente:

"Partimos del campamento alto el 20 de enero a las 9 ho-

ras, por una pendiente de hielo y nieve, usando durante toda la ascensión y descenso los grampones y algunas veces la cuerda. Después de cuatro horas y media de subida, llegábamos a la cumbre, que está también cubierta de una gruesa capa de hielo, que es algo más alta que la del "Pirámide" que se ve al frente y más baja que el "Piuquenes", o sea alrededor de 5.700 metros. Dejamos en la cumbre nuestra tarjeta y un gallardete de la 13.ª Compañía de Bomberos de Santiago, iniciando el descenso hasta el campamento alto, donde recogimos nuestra carpa y demás cosas, para seguir bajando hasta los 4.000 metros donde nos esperaba, de acuerdo lo habíamos convenido, el arriero con las mulas, continuando sin novedad hasta el campamento base. El tiempo se presentó favorable. La subida ofreció algunas dificultades, por ser como he dicho anteriormente, totalmente en hielo".